



3DEXPERIENCE®



visiativ-Industry.fr



Demande de contact

## NOUVEAUTÉS DANS SOLIDWORKS 2019 : GESTION DES DONNÉES PARTAGÉES

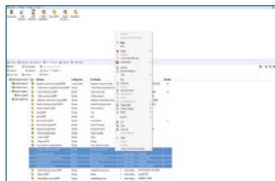

### 1 MENU CONTEXTUEL FICHIER DANS SOLIDWORKS PDM

- Accès au menu contextuel Fichier désormais disponible à partir des onglets Contient, Utilisé dans et Nomenclature.

#### Avantages

Effectuez une opération sur un fichier à partir de n'importe quel onglet de SOLIDWORKS PDM. Par exemple, vous pouvez facilement envoyer des fichiers au workflow tout en examinant la nomenclature.

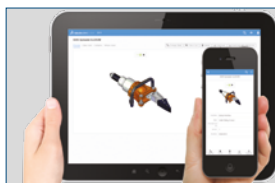

### 2 CONCEPTION RÉACTIVE WEB2 DE SOLIDWORKS PDM PROFESSIONAL WEB2

- La nouvelle version de SOLIDWORKS® PDM Web2 réagit automatiquement à diverses tailles de fenêtre d'appareils et navigateurs. L'interface utilisateur comporte des commandes améliorées ainsi qu'une meilleure prise en charge des appareils tactiles.

#### Avantages

Que vous utilisiez un téléphone, une tablette, un ordinateur portable ou un moniteur haute résolution, l'interface utilisateur de SOLIDWORKS PDM Web2 optimise le contenu en fonction de la résolution de l'appareil.



### 3 AUTHENTIFICATION MIXTE DE SOLIDWORKS PDM PROFESSIONAL

- SOLIDWORKS PDM Professional permet désormais d'authentifier les utilisateurs à partir de Windows® Active Directory et d'une connexion SOLIDWORKS PDM.

#### Avantages

Collaboration simplifiée avec les fournisseurs et clients, car il est désormais inutile d'ajouter des utilisateurs externes au répertoire Active Directory d'une entreprise.



### 4 INTÉGRATION DE SOLIDWORKS INSPECTION À SOLIDWORKS PDM PROFESSIONAL

- Intégration étroite de SOLIDWORKS Inspection avec SOLIDWORKS PDM Professional. L'intégration couvre à la fois le complément SOLIDWORKS Inspection de SOLIDWORKS et l'application autonome SOLIDWORKS Inspection.

#### Avantages

Organise les données d'inspection pour un contrôle accru et une plus grande traçabilité.

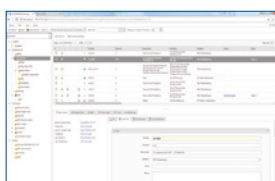

### 5 CLIENT WEB PLÉNIER DE SOLIDWORKS MANAGE

- Un nouveau client Web semblable au client de bureau est désormais disponible. Il vient en complément du client Web ciblé existant.

#### Avantages

Une expérience utilisateur globalement supérieure pour les utilisateurs distants devant disposer de toutes les fonctionnalités du client de bureau.

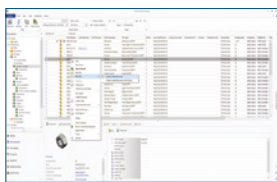

## 6 ENREGISTREMENTS LIÉS DANS SOLIDWORKS MANAGE

- La nouvelle fonctionnalité Enregistrements liés offre une plus grande flexibilité aux utilisateurs qui souhaitent représenter les produits qu'ils élaborent au moyen d'éléments distincts mais connectés.

### Avantages

Les entreprises peuvent stocker des données de fichiers dans SOLIDWORKS PDM ou d'autres objets de document contrôlés par un groupe et mis à la disposition d'autres groupes ne disposant pas des droits requis pour modifier ces données.

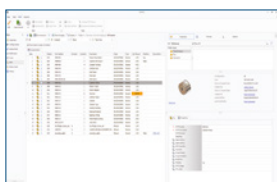

## 7 DÉTAILS D'UNE NOMENCLATURE VISIBLES VIA LA FICHE DE PROPRIÉTÉS DANS SOLIDWORKS MANAGE

- Un nouveau volet coulissant est disponible lors de l'affichage d'une nomenclature dans une fiche de propriété. Ce volet permet de visualiser les détails relatifs à la ligne de nomenclature sélectionnée (état, valeurs de champ, références, etc.).

### Avantages

Meilleure expérience utilisateur grâce à la disponibilité immédiate et centralisée des informations sur les lignes de nomenclature.

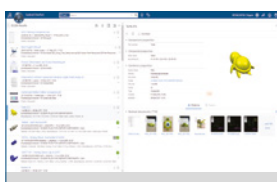

## 8 INTERFACE UTILISATEUR D'EXALEAD ONEPART MISE À JOUR

- L'interface utilisateur d'EXALEAD® OnePart a été repensée et mise à jour.

### Avantages

Optimisation et simplification de l'expérience utilisateur.



## 9 NOUVEAUX OUTILS DE LA VISIONNEUSE 3D D'EXALEAD ONEPART

- Les outils de mesure et de coupe sont désormais disponibles dans la visionneuse 3D.

### Avantages

Les utilisateurs peuvent désormais mesurer avec précision les résultats de leurs recherches 3D directement dans la visionneuse 3DPlay.

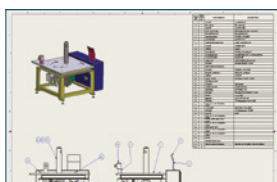

## 10 EXTRACTION DU TEXTE DES MISES EN PLAN DANS EXALEAD ONEPART

- Il est dorénavant possible d'effectuer des recherches dans le texte des mises en plan SOLIDWORKS.

### Avantages

Fonction de recherche plus performante incluant les informations textuelles contenues dans les mises en plan SOLIDWORKS.

## Au service de 12 industries, la plate-forme 3DEXPERIENCE dynamise nos applications de marque et propose une vaste gamme de solutions industrielles.

Dassault Systèmes, « l'entreprise 3DEXPERIENCE® », offre aux entreprises et aux particuliers les univers virtuels nécessaires à la conception d'innovations durables. Ses solutions leaders sur le marché transforment la façon dont les produits sont conçus, fabriqués et maintenus. Les solutions collaboratives de Dassault Systèmes permettent de promouvoir l'innovation sociale et offrent de nouvelles possibilités d'améliorer le monde réel grâce aux univers virtuels. Le groupe apporte de la valeur à plus de 220 000 clients issus de tous les secteurs, toutes tailles confondues, dans plus de 140 pays. Pour plus d'informations, consultez le site [www.3ds.com/fr](http://www.3ds.com/fr).



3DEXPERIENCE®